



Veranstaltungsort:

Events by Vineria GmbH
Kleinreuther Weg 87
90408 Nürnberg



Hotelempfehlung:

Noris Hotel Nürnberg
Bucher Strasse 125
90419 Nürnberg

Tel.: 0911 / 3476-0
hotel@noris-hotel.de
www.noris-hotel.de

Einladung zum

Holzbau-Forum in Nürnberg

am 13. Oktober 2016.

Veranstalter:



Anmeldung über:

www.vai.vg/holzbau-forum



Ansprechpartner:

Vaillant Deutschland GmbH & Co. KG
Dennis Kastenber - Dennis.Kastenber@vaillant.de
Tel.: 0 21 91 / 18 39 18

Vaillant Deutschland GmbH & Co. KG
Andreas Seber - Andreas.Seber@vaillant.de
Tel.: 0171 - 976 34 50

Roto Dach- und Solartechnologie GmbH
Lutz Lacay - lutz.lacay@roto-frank.com
Tel.: 0172 - 7 61 42 65

Veranstaltet von:



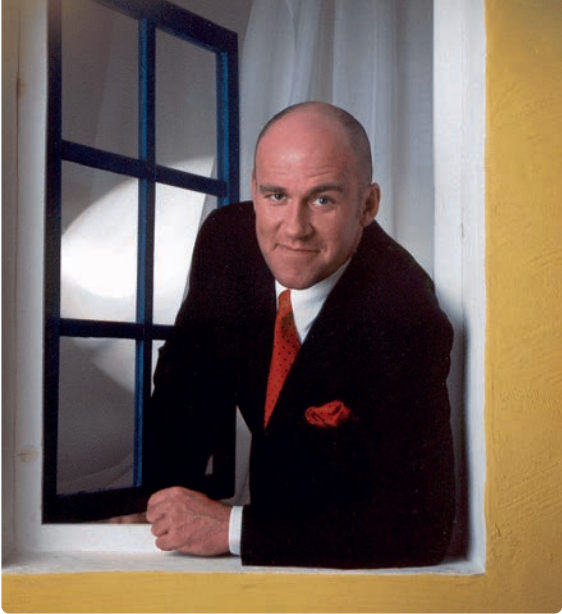

Josua Fett

Wer ist Josua Fett? Josua Fett ist ein Mann der Praxis und der genauen Analyse. Das Spezialthema von Josua Fett ist der Verkauf von hochpreisigen Produkten und Dienstleistungen.

Was sind die Schwerpunkte seiner Arbeitsweise und Kerninhalte der Mehr-Wert-Strategie?

In seinen Seminaren und seiner Beratungstätigkeit geht es darum klarzustellen und zu ermitteln was die echten Mehr-Werte eines jeden Unternehmens sind und wie diese den Kunden klar und präzise dargestellt werden können.

Welche Resultate ergeben sich aus diesen, dem Kunden vermittelten Mehr-Werten und was soll damit erreicht werden? Ein Ergebnis der angewandten Mehr-Wert-Strategie besteht darin am Markt auch höhere Preise, also Mehr-Preise zu erzielen. Desweiteren geht es darum die Wertschöpfungskette zu erweitern um neue Ertragsfelder zu erschließen, eine bessere Kundenbindung zu erreichen und die Austauschbarkeit zu minimieren. Dies präsentiert Josua Fett immer nach dem Motto: Aus der Praxis - Für die Praxis.

Agenda am 13. Oktober 2016

- 09:30 Uhr: Empfang mit Frühstück
- 10:00 Uhr: Begrüßung in der Vineria
- 10:30 Uhr: Anforderungen und Lösungen von Morgen - Finanziert durch die KfW
- 11:30 Uhr: Pause
- 11:45 Uhr: Anforderungen und Lösungen von Morgen - Systeme und Komponenten
- 13:15 Uhr: Mittagspause
- 14:15 Uhr: Holzbau vs. Massivbau: Vertriebstechniken richtig einsetzen
- 15:45 Uhr: Abschlussimbiss

Rainer Feldmann

Wer ist Rainer Feldmann? Der Name des ausgebildeten Zimmermanns Rainer Feldmann steht für die KfW und die EnEV.

Seine Anfänge hat er als wissenschaftlicher Mitarbeiter am Institut Wohnen und Umwelt gemacht und ist neben seiner Tätigkeit als Energieberater schon seit 2002 als externer Sachverständiger der Kreditanstalt für Wiederaufbau (KfW) beschäftigt. Durch seine langjährige Unterstützung bei der Ausarbeitung der wohnwirtschaftlichen KfW-Förderprogramme sowie deren technischen Merkblätter und bei der Prüfung der fachgerechten KfW-Effizienzhausberechnungen hat er wie kaum ein Zweiter den Einblick in Sachen Anwendung der EnEV und Nutzung der Fördermöglichkeiten durch die KfW.

Erfahren Sie mit uns, welche Pluspunkte der Holzbau bei der KfW-Förderung mit sich bringt, wie deren Antragstellung angegangen werden muss und worauf zu achten ist. Wie definiert sich eine Wohneinheit, wo liegen die Vorteile des Holzbau-Bonus und wie wird das KfW-Effizienzhaus PLUS am besten umgesetzt. Herr Feldmann wird Ihnen zu all diesen Fragen Rede und Antwort stehen.

